

## Technischer Leitfaden MÜLLER I DIE LILA LOGISTIK Rad-Bundesliga 2018 Straße Junioren/Master

<b>Rennveranstaltung:</b>	RUND UM DÜREN Prof. Dr. Manfred Donike Gedächtnisrennen
<b>Tag der Veranstaltung:</b>	29.04.2018
<b>Startzeit:</b>	09:50Uhr
<b>Reglement:</b>	Das Rennen wird nach dem BDR-Reglement 2018 MÜLLER I DIE LILA LOGISTIK Rad-Bundesliga Straße Junioren/Master ausgetragen.
<b>Karenzzeit:</b>	15min
<b>Preisschemata:</b>	Es gilt das Preisschema nach dem Reglement 2018 MÜLLER I DIE LILA LOGISTIK Rad-Bundesliga Junioren
<b>Begleitfahrzeuge:</b>	Pro Mannschaft ist <b>ein Materialwagen</b> zugelassen. Zusätzlich begleiten <b>zwei neutrale</b> Materialwagen das Rennen.
<b>Rennstrecke:</b>	Streckenführung gesamt gemäß <b>Anlage 1</b> . Zunächst erfolgt ein neutralisierter Start bis Kreuzung K31/K27 gemäß <b>Anlage 2 und Anlage 3</b>  Startfreigabe auf die Rennstrecke oberhalb Untermaubach  Nach 2-maligem Durchfahren der Eifelrunde Rückfahrt zur Zieleinfahrt in Kreuzau.
<b>Bergwertung:</b>	Schmidt, Nideggener Straße, vor Einfahrt Froitscheidter Straße; Bei Rennkilometer 32,0 und 60,7
<b>Sprintwertung:</b>	zwischen den Ortschaften Hürtgen und Kleinhau auf der B399, bei Rennkilometer 46,1 und 74,5
<b>Marschtabelle:</b>	Siehe <b>Anlage 4</b>
<b>Streckenprofil:</b>	Siehe <b>Anlage 5</b>

## Gefahrenstellen:

Winden	Maubacher Straße	6 Verkehrsinseln
Kleinhau Brandenberg	Schnittpunkt L 11/Nideggener Straße	Einfahrt Eifelrunde Verkehrsinsel Verkehrsinsel in Rechtskurve, schlecht einsehbar <b>(siehe Foto 1)</b>
Bergstein	L 11/Hauptstraße	Abfahrt 3km, beginnend mit mehreren Serpentinen, dort im Kurvenbereich Frostschäden Mitte der Abfahrt scharfe Linkskurve <b>(siehe Foto 2)</b>
hinter Zerkall	rechts ab, Einfahrt Wirtschaftsweg	Engstelle, Fahrbahnbreite über 500m nur 2,5m <b>(siehe Foto 3)</b> im weiteren Verlauf Reparaturstellen und Frostschäden
Schmidt/Harscheidt	Nideggener Straße	BERGWERTUNG
Froitscheidt	L218/Hauptstraße	Einengung und 2 Verkehrsinseln <b>(siehe Foto 4, 5,6)</b>
hinter Froitscheidt	L218/Hauptstraße	Abfahrt 3km, beginnend mit mehreren Serpentinen
vor Vossenack	L218	ab Zufahrt Mestrenger Mühle Gegenverkehr möglich!!
Vossenack	L 218/Ortsdurchfahrt	4 Engstellen wg. Verkehrsberuhigung, Breite 4m "technischer" Streckenverlauf über 4km
Kleinhau	Schnittpunkt	Ende/Einfahrt Eifelrunde
hinter Kleinhau Vorbeifahrt Gey	B 399 B399/K29	Abfahrt Bei Einfahrt auf K29 Verkehrsinsel im Einfahrtbereich
Vor Untermaubach	K 31/Hauptstraße	Abfahrt, Gefällstrecke 10%, zu Beginn SCHARFE Linkskurve <b>(UNFALLSCHWERPUNKT! siehe Foto 7)</b> im weiteren Verlauf mehrere serpentinähnliche scharfe Kurven <b>(siehe Foto 8)</b>
Winden	Maubacher Straße	6 Verkehrsinseln über 1000m
ZIEL	Hauptstraße	unebene Fahrbahn

**Ableitung der Fahrzeuge:** vor dem Ziel: von K 39 rechts in Hauptstraße

**Krankenhäuser:**

- St. Augustinus Krankenhaus  
Renkerstrasse 45 52355 Düren  
Tel. 02421 – 599-0
- Malteser Krankenhaus St. Brigida  
Kammerbruchstr. 8  
52152 Simmerath  
Tel. 02473 – 89-0
- Universitätsklinikum Aachen  
Pauwelstr. 30  
52074 Aachen  
Tel. 0241 – 898-0

**Permanence/  
Anti-Doping/  
Presse/**

**Nummernausgabe:** Kreuzau - Bürgerhaus, Am Bahnhof siehe **Anlage 6**

**Nummernausgabe  
und Funkausgabe** 28.04.2018 16:00Uhr

**Mannschaftsleiter-  
besprechung:** 28.04.2018 ab 17:00Uhr

**Jury-Besprechung:** 28.04.2018 19.00 Uhr

**Parkplätze**

**Begleitfahrzeuge:** Schulzentrum Kreuzau, siehe **Anlage 7**

**Umkleide/Duschen:** Sportzentrum Kreuzau, am Freizeitbad montemare, siehe **Anlage 7**

**Kommissärs-  
kollegium;**

- Jury 1: Schwager Max
- Jury 2: Müller Albert
- Jury 3: Müller Matthias
- Motorrad 1 Huppertz Simon
- Zielrichter Dorn, Carmen

**Besonderer Hinweis an alle Rennfahrer**

**Der RSV Düren e.V. weist ausdrücklich darauf hin, dass alle Rennfahrer, die von der sportlichen Leitung aus dem Rennen genommen werden und sich hinter dem Schlusswagen befinden, nach der Straßenverkehrsordnung zu fahren haben!**

**Die Startnummer ist abzudecken!**

**Zu widerhandlungen werden durch Polizei und sportliche Leitung geahndet.**

**Organisationsleitung:** Alexander Donike  
Pastor-Lüpschen-Str. 7  
52351Düren  
Mobil: 49 171 27 099 15

**Anlage 1**  
zum Technischen Leitfaden

Neutr. Start	09:50	0,0	Kreuzau	Hauptstraße	
			über Bahnhofstr., Flemingstr., Im Herkesgarten		
			Hauptstr., Mühlengasse		K 39
	09:54	2,7	Winden		K 30
	09:58	5,0	Untermaubach	rechts auf Weißenberg	K 31
<b>Start des Rennens</b>	10:00	6,4	<b>Kreuzung K31/K27</b>	rechts	K 27
	10:04	9,1	Vorbeifahrt Kufferath	links	K 29
	10:10	12,5	Einmündung K 29/ B 399	links	B 399
	10:10	13,0	Vorbeifahrt Gey	geradeaus	B 399
	10:15	15,9	Großhau Auf der Weide	geradeaus	B 399
	10:18	17,6	Kleinhau, Abzweig Nideggen	links	L 11
	10:22	20,2	Vorbeifahrt Brandenburg	geradeaus	L 11
	10:24	21,6	Bergstein	geradeaus	L 11
	10:30	25,4	Zerkall Bushaltestelle	geradeaus	L 11
	10:31	26,2	Einfahrt in Wirtschaftsweg vor Brück	rechts	
	10:32	26,7	Ausfahrt aus Wirtschaftsweg oberhalb Brück	rechts	L 246
<b>1. Eifelrunde</b>	10:39	31,0	Schmidt Ortsteil Harscheidt	links Nideggener Str.	
	10:41	32,0	Schmidt Einfahrt Panoramastr. <b>1. BW</b>	rechts	L 218
	10:43	33,4	Froitschscheidt	geradeaus	L 218
	10:54	40,4	Vossenack Kirche	rechts	L 218
	10:55	41,0	Vossenack Abzweig Wittscheidter Straße	rechts	
	10:57	42,0	Vossenack Ende Wittscheidter Straße	rechts	B 399
	11:01	44,6	Hürtgen, Kirche	geradeaus	B 399
	11:04	46,3	Kleinhau, Abzweig Nideggen <b>1. Sprintwertung</b>	rechts	L 11
	11:08	48,9	Vorbeifahrt Brandenburg	geradeaus	L 11
	11:10	50,3	Bergstein	geradeaus	L 11
	11:16	54,1	Zerkall Bushaltestelle	geradeaus	L 11
	11:17	54,9	Einfahrt in Wirtschaftsweg vor Brück	rechts	
	11:18		Ausfahrt aus Wirtschaftsweg oberhalb Brück	rechts	L 246
<b>2. Eifelrunde</b>	11:25	59,7	Schmidt Ortsteil Harscheidt	links Nideggener Str.	
	11:27	60,7	Schmidt Einfahrt Panoramastr. <b>2. BW</b>	rechts	L 218
	11:29	62,1	Froitschscheidt	geradeaus	L 218
	11:39	69,1	Vossenack Kirche	rechts	L 218
	11:40		Vossenack Abzweig Wittscheidter Straße	rechts	
	11:43	70,7	Vossenack Ende Wittscheidter Straße	rechts	B 399
	11:47	73,3	Hürtgen, Kirche	geradeaus	B 399
	11:50	75,0	Kleinhau, Abzweig Düren <b>2. Sprintwertung</b>	geradeaus	B 399

	11:52	<b>76,8</b>	Großhau Auf der Weide	geradeaus	B 399
	11:57	<b>79,6</b>	Vorbeifahrt Gey	geradeaus	B 399
	11:58	<b>80,3</b>	Einmündung B 399/K 29	rechts	K 29
	12:03	<b>83,7</b>	Vorbeifahrt Kufferath	rechts	K 27
	12:08	<b>86,3</b>	Kreuzung K27/K31	links	K 31
	12:10	<b>87,7</b>	Untermaubach Rurstraße	links	K30
	12:13	<b>89,4</b>	Winden / Brücke n. Üdingen	geradeaus	K30
	12:15	<b>90,7</b>	Winden, Rurbrücke bei Rewe	Maubacher Str.	K39
<b>Zielankunft</b>	12:16	<b>91,7</b>	<b>Kreuzau</b>	Hauptstraße	links

**Gesamtstrecke Eifel**

**Anlage 2**  
zum Technischen Leitfaden



Ausfahrt neutralisiert

Anlage 3  
zum Technischen

Leitfaden



**Marschtabelle**

**Anlage 4**  
 zum Technischen  
 Leitfaden

**RUND UM DÜREN 2018**

**Durchgangszeiten**

Ort	km	Junioren U19	BL-Junioren U19/ [37,5km/h]	
			1. Eifelrunde	2. Eifelrunde
Kreuzau Hauptstraße	0,0		09:50	
Winden	2,7		09:54	
UntermaubachRurstraße	5,0		09:58	
Kreuzung K27 Startfreigabe	6,4		10:00	
Vorbeifahrt Kufferath	9,1		10:04	
Einmündung K29/B399	12,5		10:10	
Vorbeifahrt Gey	13,0		10:10	
Großhau, Auf der Weide	15,9		10:15	
Kleinhau , B399 / L11	17,6	46,3	10:18	11:04
Brandenberg	20,2	48,9	10:22	11:08
Bergstein	21,6	50,3	10:24	11:10
Zerkall, Bushaltestelle	25,4	54,1	10:30	11:16
Brück Einfahrt Wirtschaftsweg	26,2	54,9	10:31	11:17
Schmidt / Harscheidt	31,0	59,7	10:39	11:25
Schmidt / Einfahrt Panoramastraße	32,0	60,7	10:41	11:27
Froitscheidt	33,4	62,1	10:43	11:29
Kalltal	36,2	64,9	10:47	11:33
Anfang Vossenack	39,4	68,1	10:53	11:38
Vossenack Einmündung B399	42,0	70,7	10:57	11:43
Hürtgen	44,6	73,3	11:01	11:47
Kleinhau , B399 / L11	46,3	75,0	11:04	11:50
Großhau, Auf der Weide		76,8		11:52
Gey Vorbeifahrt		79,6		11:57
Einmündung B399/K29		80,3		11:58
Vorbeifahrt Kufferath		83,7		12:03
Kreuzung K27/K31		86,3		12:08
Untermaubach,Rurstraße		87,7		12:10
Winden / Üdingen		89,4		12:13
Zieldurchfahrt Kreuzau		91,7		12:16



**Streckenprofil**

**Anlage 5**  
zum Technischen Leitfaden

**Höhenprofil**

Anfahrt--1-Eifelrunde--Abfahrt  
 Höhenmeter:1000m → →



Höhenmeter Eifelrunde separat: 473m/Runde



**Gesamthöhenmeter BL-Junioren U19: 1.473m**

**Anlage 6**  
zum Technischen  
Leitfaden

Permanence/Anti-Doping/Presse/Nummernausgabe

1. Start/Ziel in der Hauptstraße 8-10
2. PermanenceAnmeldung im Bürgerhaus -Parkplatz 1 am Aldi
3. Umkleide/Dusche/Parkplatz 2 am Freizeitbad Monte Mare

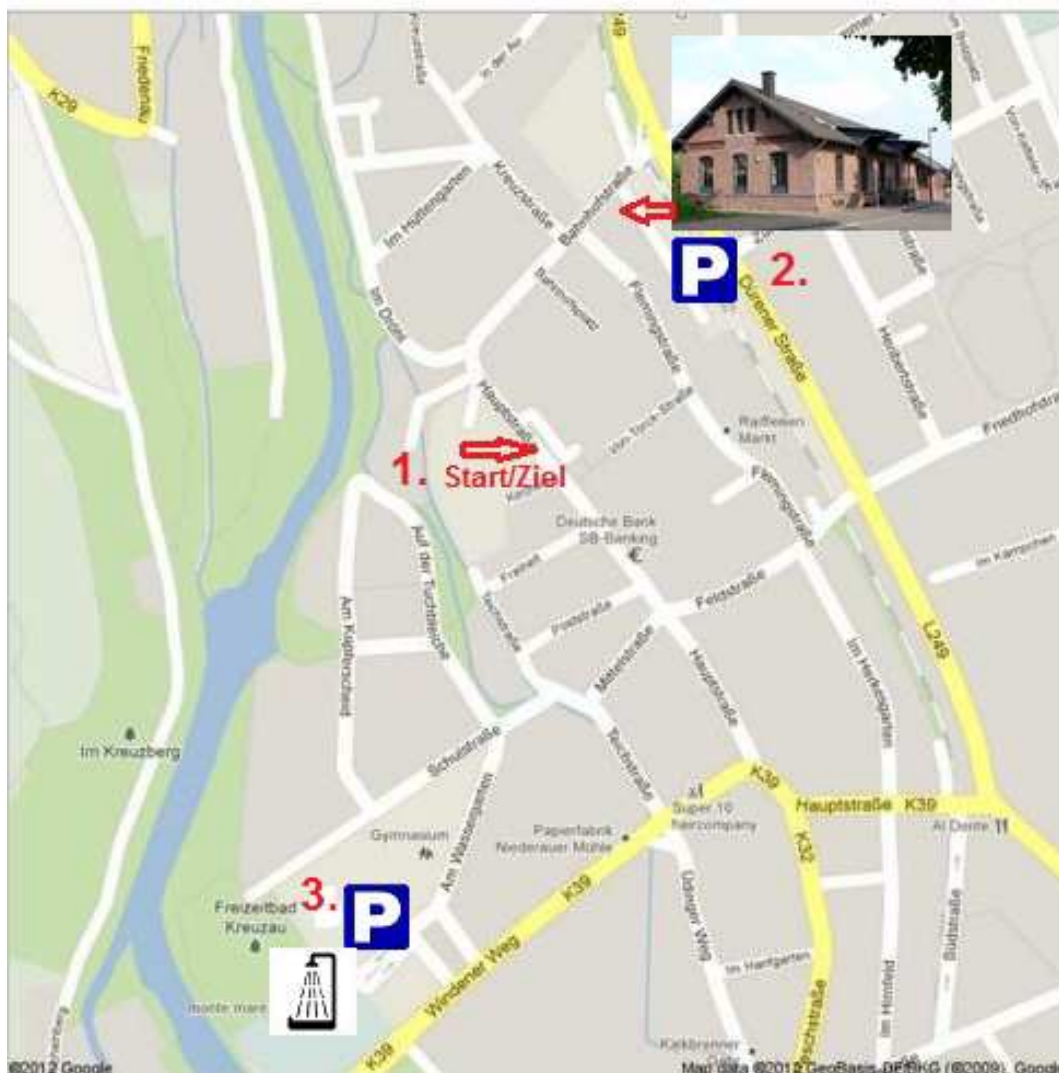

**Anlage 7**  
zum Technischen Leitfaden

**Parkplätze Mannschaften/Umkleide-Duschen**

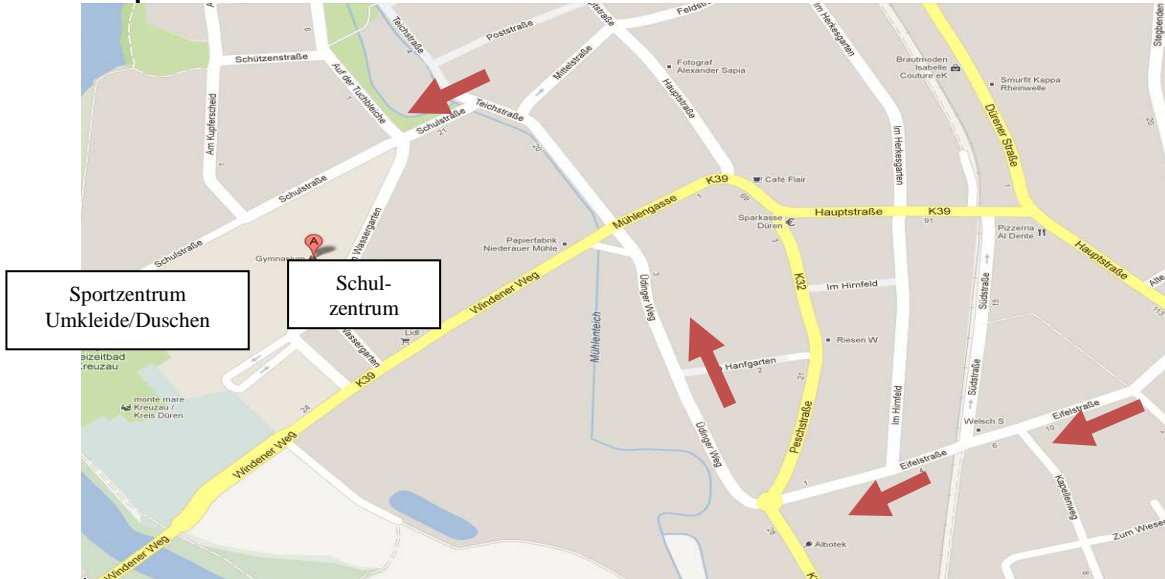

**Zufahrt zum Parkplatz Schulzentrum und Sportzentrum über:**

- Eifelstraße
- Üdinger Weg
- Teichstraße
- Schulstraße
- am Wassergarten

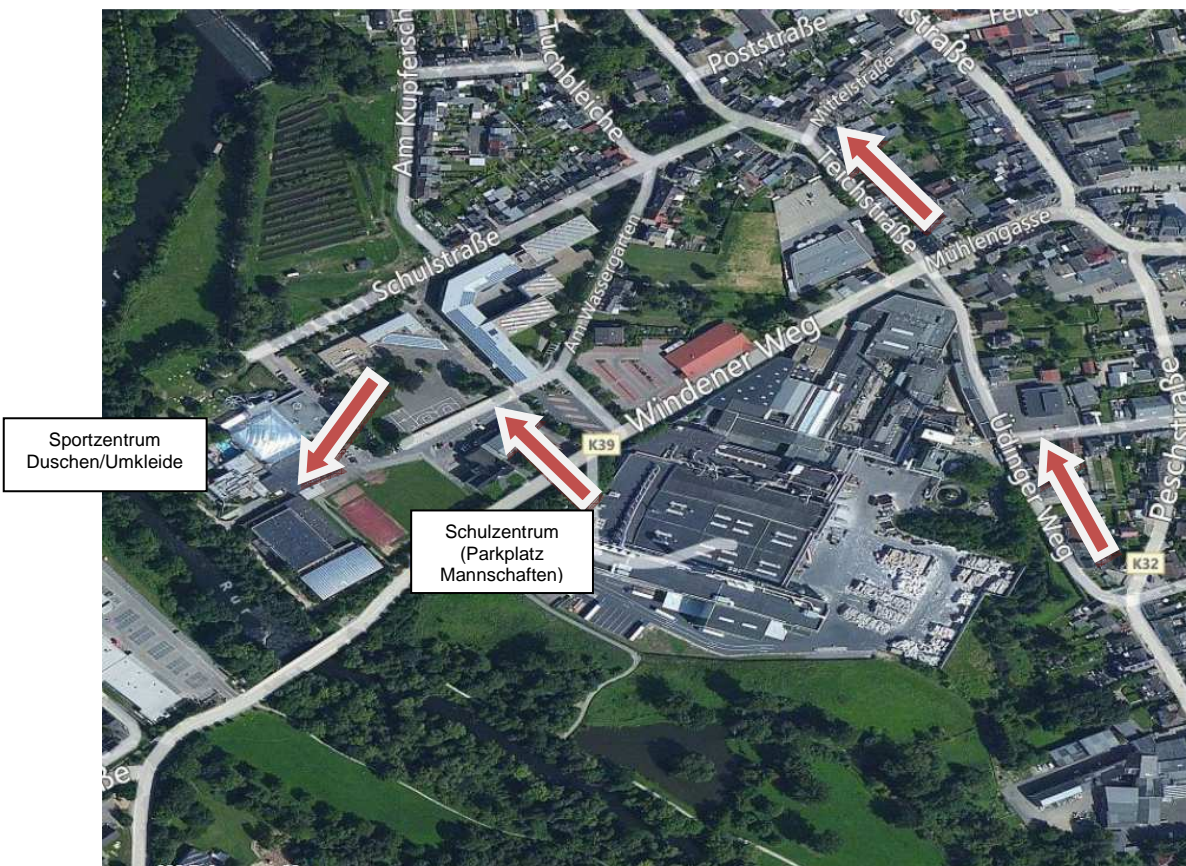



**Foto 1: L11 Verkehrsinsel schlecht einsehbar Ortschaft Brandenburg**



**Foto 2: L11 scharfe Linkskurve Abfahrt Bergstein**



Foto 3: L11 - vor Ortseinfahrt Brück Einfahrt Feldweg



Foto 4, 5, 6: Verkehrsinsel L218 Ortschaft Froitscheidt



**Foto 7: Scharfe Linkskurve Abfahrt K31 vor Untermaubach**



**Foto 8: Abfahrt K31 Ortseinfahrt Untermaubach**



## **Hinweis an alle Rennfahrer bei RUND UM DÜREN**

**Der RSV Düren e.V. weist ausdrücklich darauf hin, dass alle Rennfahrer, die von der sportlichen Leitung aus dem Rennen genommen werden und sich hinter dem Schlusswagen befinden, nach der Straßenverkehrsordnung zu fahren haben! Die Startnummer ist abzudecken!**

**Zu widerhandlungen werden durch Polizei und sportliche Leitung geahndet.**

Der RAD SPORT VEREIN RSV Düren e.V.